

# BEWISE



Bed rest with a short cervix on preterm birth

## Baggrund

BEWISE er et nationalt forskningsprojekt, som undersøger effekten af aflastning hos gravide med kort livmoderhals i Danmark.

Denne plakat er information til personalet på sygehuset.

## Design

- ❖ Nationalt klyngeforsøg; klyngerne er de danske regioner.
- ❖ Én region ad gangen overgår i perioden 1. maj 2026 til 1. maj 2027 fra nuværende anbefaling om aflastning til at afskaffe anbefalingen om aflastning.
- ❖ Dataindsamling til projektet starter d. 1. maj 2026 og fortsætter i 3 år.

## Tidslinje

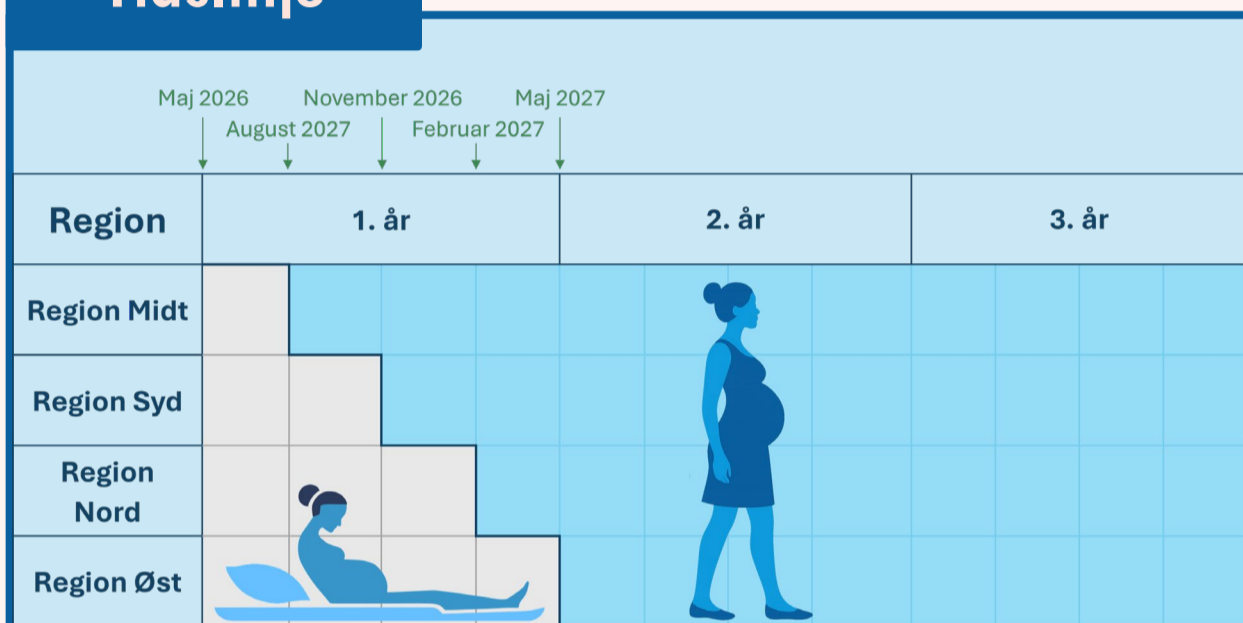

## Hvad indebærer deltagelse for de gravide?

### Alle deltagere

- ❖ Bidrager med journaldata.
- ❖ Får tilsendt et elektronisk depressions-spørgeskema 6-8 uger efter termin.

## Hvilke opgaver har læger, sonografer og jordemødre?

### Identificere egnede gravide

- ❖ **Uge 20+0 til 33+6** med følgende:
- ❖ **Cervix: <25 mm** singleton eller **<30 mm** flerfold)
- ❖ Over 18 år, taler dansk eller engelsk

### Hos egnede gravide

- Giv patienten informationsark om BEWISE
- Sæt hende på BEWISE-listen i EPJ eller SP.

Patienten vil herefter modtage information i sin e-boks.

SKAN FOR MERE  
INFORMATION



## Kontakt

Projektleder  
Kirsten Bünemann Jacobsen  
Læge, ph.d.-studerende  
@bewise@clin.au.dk

## Projektansvarlig

Julie Glavind  
Overlæge, ph.d., klinisk lektor  
Afd. for Kvindesygdomme og  
Fødsler  
Aarhus Universitetshospital  
Aarhus Universitet

## Regionale tovholdere

Region Midt: Julie Glavind  
og Kirsten Bünemann  
Region Nord: Aiste Kloster  
Region Syd: Kamilla Karlsen  
Region Hovedstaden: Lone Storgaard  
Region Sjælland: Hanne Trap Wolf

## Finansiering

BEWISE har modtaget midler fra  
Danmarks Frie Forskningsfond  
(4308-00216B)